

## 27 スペシャル問題

学年		組		氏名	
----	--	---	--	----	--

1 右の図 I のように、座標軸を決め、 $x$  座標、 $y$  座標がともに正の整数となる点をとります。

このうちの4点を頂点とし、4辺がそれぞれ  $x$  軸または  $y$  軸に平行になるような長方形をつくります。たとえば、縦の長さが3、横の長さが4の長方形をつくると、図 II のようになります。このとき、長方形の内部にある点は6個で、周上にある点は14個です。

次の(1)~(3)の間に答えなさい。

- (1) 図 II の長方形について、縦の長さはそのままで、横の長さを半分にしたとき、長方形の内部にある点と周上にある点はそれぞれ何個になりますか。

内部	個	周上	個
----	---	----	---

- (2) 内部にある点が15個の長方形をつくるとき、周上にある点は、何個の場合と何個の場合が考えられますか。

個の場合と	個の場合
-------	------

- (3) 図 III のように、縦の長さが  $a$ 、横の長さが  $b$  の長方形をつくりました。

この長方形の横の長さを  $x$  軸の正の向き(右)に2のばし、縦の長さを  $y$  軸の正の向き(上)に2のばすとき、長方形の周上にある点は、もとの長方形の周上にあった点の個数と比べて何個増えますか。

ただし、 $a$ 、 $b$  はともに正の整数とします。

個
---

図 I



図 II



図 III

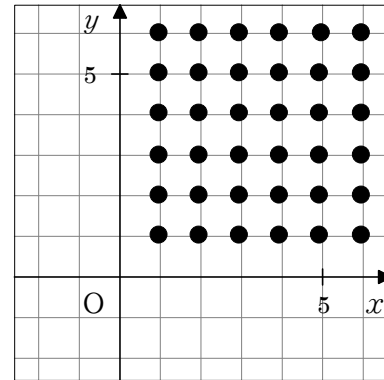

2 妹は、図書館に向かって家を午後4時10分に出発し、毎分50mの速さで進みました。兄は、妹より6分遅れて家を出発し、同じ道を追いかけてきました。

次の(1)、(2)の間に答えなさい。

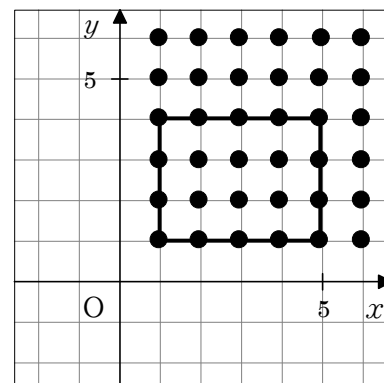
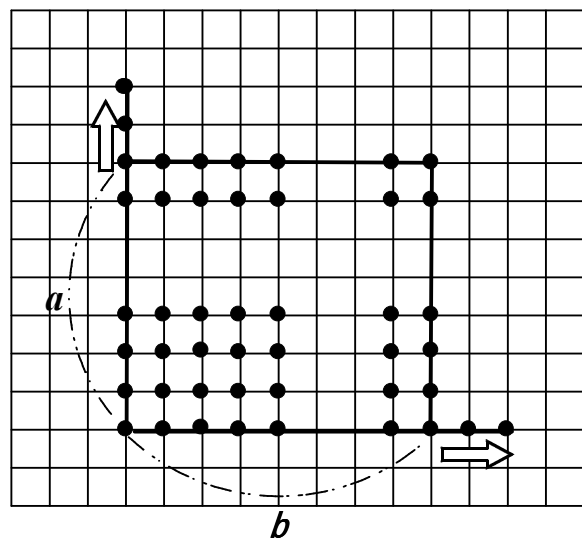
- (1) 兄は、家を出発してから20分後に、図書館への道の途中で妹に追いつきました。2人がそれぞれ一定の速さで進むものとして、下の①～③にあてはまる数を求めなさい。

兄が妹に追いついた時刻は午後4時①分で、家からの道のりは②mの地点です。また、兄の進む速さは毎分③mということになります。

①	
②	
③	

- (2) 妹に追いついた兄と妹は、いっしょに歩いて午後4時50分に図書館に着きました。兄と妹の進む速さを毎分50mとして、家から図書館までの道のりを求めなさい。

m
---

- (3) 図書館で本を借りた二人は、午後5時に図書館を出て、来たときと同じ道を歩いて家に向かいました。母親は二人を迎えに行くことにして、自転車で午後5時4分に家を出発し、二人が通ったのと同じ道を進みました。

二人の進む速さを毎分50m、母親の自転車の速さを毎分130mとすると、母親が家を出発してから何分後に二人と出会いますか。 $x$ 分後に会うとして方程式をつくって求めなさい。

方程式

--

分後
----

3 右の図のように、直方体の水そうと、一定の割合で給水する2つの給水管AとBがあります。

空の状態のこの水そうに、給水管Aだけを使って給水すると、給水しはじめてから15分後に満水になりました。下の表Iは、このときの、給水しはじめてからの時間  $x$  とそれにもなって変わる水の量  $y$  との関係を表したものです。

あとの間に答えなさい。

表I

$x$ (分)	0	1	2	3	.....	15
$y$ (L)	0	2	4	6	.....	<input type="text"/>

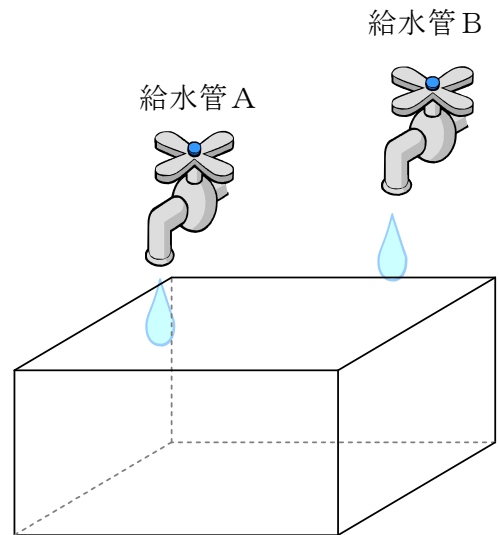

(1) 太郎君は、表Iから分かることを、次のようにまとめました。①～③の  にあてはまる数やことばを答えなさい。

- 給水管Aから水そうに入る水の量は毎分  ① L です。
- この水そうは  ② L で満水になります。
- $x$  と  $y$  はともなって変化し、 $x$  の値を決めると、それにつれて  $y$  の値もただ1つに決まるから、 $y$  は  $x$  の  ③ であるといえます。

①	<input type="text"/>
②	<input type="text"/>
③	<input type="text"/>

(2) 太郎君がまとめた内容を読んだ花子さんは、表Iについて、 $y$  を  $x$  の式で表して、次のようにまとめました。①～④の  にあてはまる数や式を答えなさい。

- $y$  を  $x$  の式で表すと  ① となります。
- $y$  は  $x$  に比例します。比例定数は  ② です。
- $y$  の変域は  $0 \leq y \leq$   ③ です。

①	<input type="text"/>
②	<input type="text"/>
③	<input type="text"/>

- (3) この水そうを空の状態にして、もう一度給水してみました。今度は、はじめの4分間は給水管AとB両方から給水し、そのあと給水管Aを閉じて、給水管Bのみから給水しました。空の状態から給水しはじめて満水になるまでの時間は、14分40秒でした。給水管Bから水そうに入る水の量は毎分何Lですか。答えを求めるまでの過程も書きなさい。

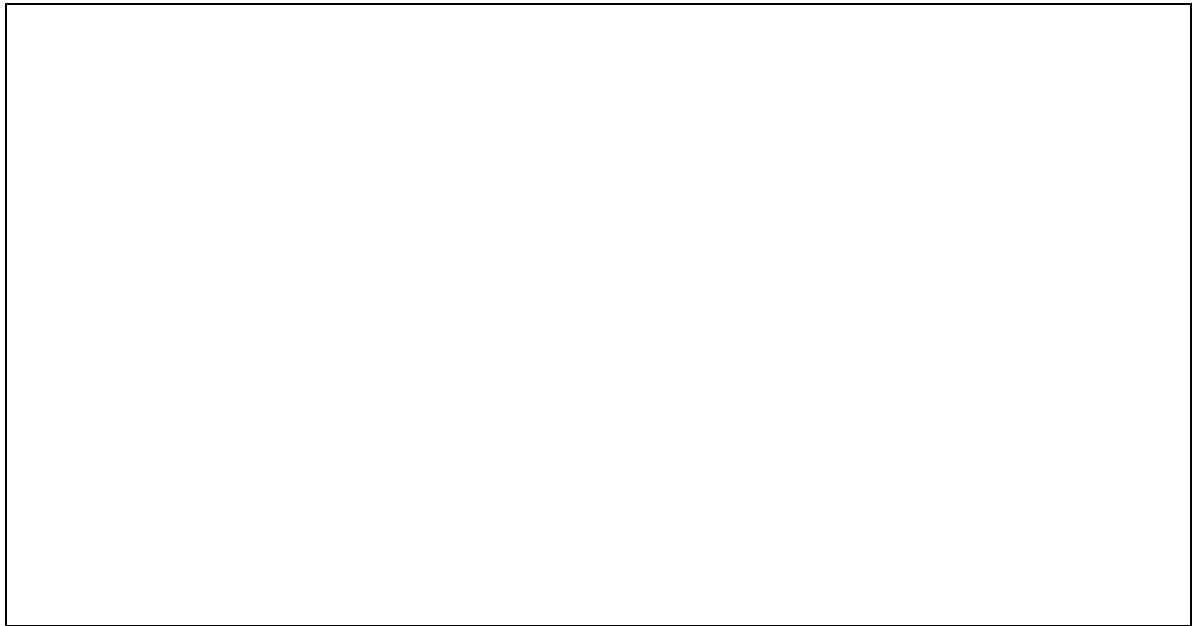

- 4 右の図のような、底辺が10 cm、高さが6 cmの三角形ABCがあります。この三角形を辺BCを回転の軸として1回転させたときにできる立体の体積を求めなさい。ただし、円周率は $\pi$ とします。

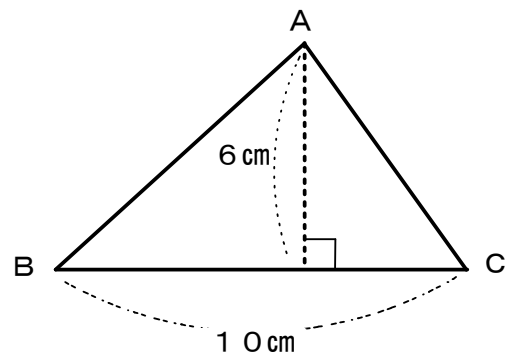

$\text{cm}^3$